

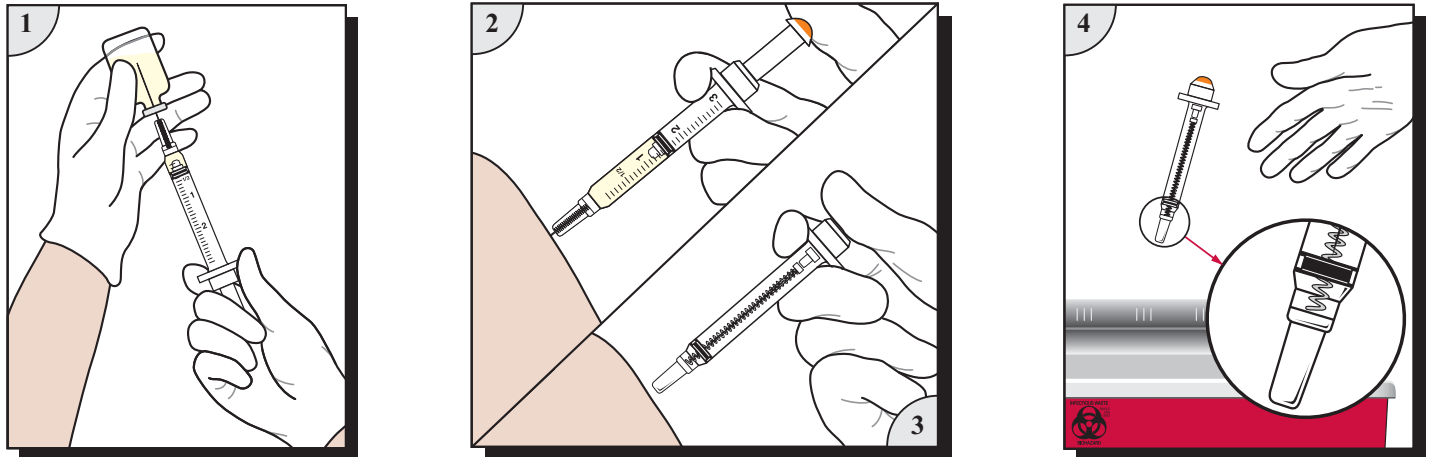

VANISHpoint™

Jeringa



Precauciones:

- Para uso único.
- El contenido es estéril, no tóxico y no pirógeno. No utilice el producto si éste o el envase está dañado.
- No contiene látex de caucho natural.
- Utilice únicamente con la aguja ya instalada. No es posible cambiar la aguja.
- La retracción automática de la aguja sólo tiene lugar cuando se vacía el cuerpo y se oprime a fondo el émbolo.

Información de uso del producto:

1. Prepare e inyecte usando técnica aséptica de acuerdo con las prácticas habituales del establecimiento.
2. Para inyectar en el paciente, continúe oprimiendo el émbolo para activar la retracción automática de la aguja **mientras ésta todavía se encuentre en el paciente.**
Para inyectar en orificios intravenosos, continúe oprimiendo el émbolo para activar la retracción automática de la aguja y **retire de inmediato la aguja del orificio. La dosis completa sólo se administra cuando se activa la retracción de la aguja.**
Para aplicaciones en las que no se administra todo el contenido, expulse el contenido restante y active la retracción de la aguja.
3. La aguja se retraerá automáticamente al interior de la jeringa e impedirá la exposición a la aguja contaminada y la reutilización de la jeringa.
4. Deseche la jeringa VanishPoint® en un recipiente para objetos cortantes adecuado de acuerdo con las prácticas habituales del establecimiento.

Porta-tubo para muestras sanguíneas

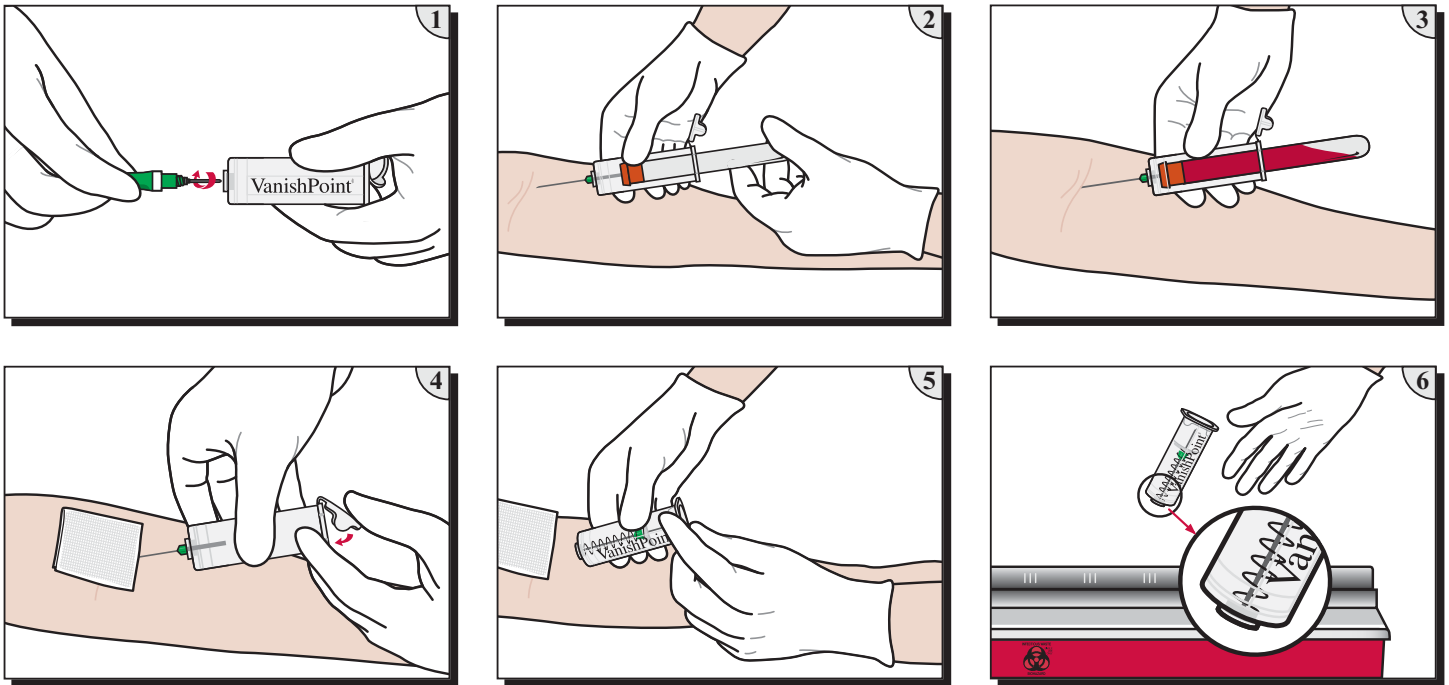

Precauciones:

- Para uso único.
- No utilice el producto si está dañado.
- No contiene látex de caucho natural.
- Para uso con agujas de recolección de muestras sanguíneas múltiples convencionales de hasta 38 mm de largo.
- No utilice con agujas aletadas o con adaptadores luer.
- No intente retirar la aguja de recolección de muestras sanguíneas del interior del porta-tubo una vez retraída.

Información de uso del producto:

1. Enrosque firmemente la aguja de recolección de muestras sanguíneas múltiples al porta-tubo. Retire el protector de la aguja cuando esté lista para su uso.
2. Practique la venipunción de acuerdo con las prácticas habituales del establecimiento.
3. Introduzca el tubo para muestras sanguíneas en el porta-tubo y empuje hacia adelante para iniciar el flujo de sangre. Retire el tubo para muestras sanguíneas cuando esté lleno y repita el procedimiento con tubos adicionales en caso de ser necesario. Para tubos de diámetro pequeño, utilice el Adaptador para tubos de diámetro pequeño VanishPoint® con el porta-tubo.
4. Una vez que haya retirado el último tubo, y **mientras la aguja todavía se encuentre en la vena del paciente**, cierre con fuerza el tapón hacia el interior del porta-tubo.
5. La aguja se retraerá automáticamente de la vena del paciente y se desplazará al interior del porta-tubo.
6. Deseche el porta-tubo en un recipiente para objetos cortantes adecuado de acuerdo con las prácticas habituales del establecimiento.